

**LÍNEA KUB.**

**MARQUESINA KUB.**

**NOVEDAD**

Las marquesinas de la línea Kub<sub>+</sub> respetan el diseño del resto de productos de la línea, con un estilo arquitectónico depurado y con la ventaja de poder contar con una señalización lateral.

**Características técnicas**

- Una longitud: 3000 mm.
- Profundidad total: 1550 mm.
- Altura: 2450 mm.
- Postes: acero 180 x 100 x 5 mm.
- Viga horizontal: tubo de acero 120 x 120 mm.
- Techo: policarbonato de protección de 8 mm de espesor, con tratamiento anti-UV.
- Cerramiento lateral y cerramiento de fondo: vidrio Sécurit® de 8 mm de espesor.
- Vitrina para horarios: 750 x 750 mm (6 A4), espesor 30 mm de aluminio anodizado.
- Vitrina de información: dimensiones 1860 x 1310.
- Acabado: acero pintado sobre galva según nuestra gama de colores (ver página 9).
- Colocación: sellamiento directo.



■ Ref. 306710

**LO DESTACADO**

En su versión sin cerramiento lateral, la marquesina Kub<sub>+</sub> respeta el paso de los peatones.



Ref. 306711 + 306720



Ref. 306711 + 306721



Ref. 306710 + 306721

**Modelos disponibles**

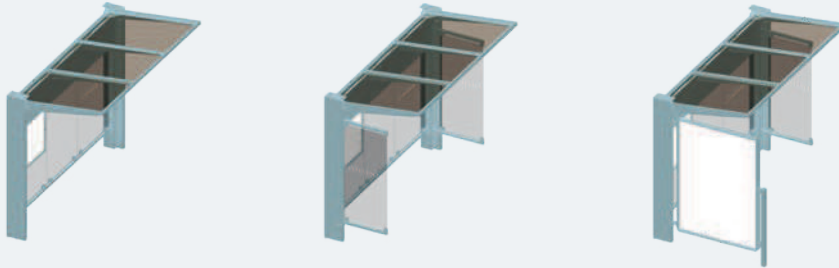

**Sin cerramiento lateral**

Long. 3000 mm  
sin cerramiento lateral **306710**

**Con cerramientos laterales**

Long. 3000 mm  
con dos cerramientos laterales **306711**

**Con vitrina de información**

Long. 3000 mm  
con una vitrina a la izquierda  
y un cerramiento lateral a la derecha **306712**

Todos nuestros modelos se entregan con cerramiento de fondo, vitrina para horarios y placa de parada.

**Dimensiones**

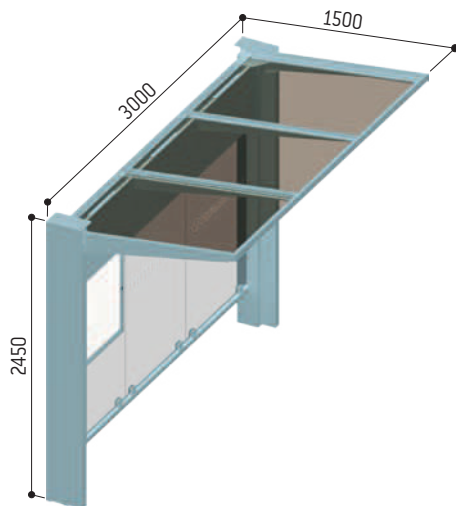

Atención: no debe instalarse un banco o un asiento semisentado cerca del cajón luminoso o de la vitrina para no bloquear la apertura.



**Productos complementarios**

Encuentre  
nuestros tótems  
en la página 58



Ref. 529445

Encuentre  
nuestros asientos  
semisentados  
en la página 59



Ref. 306721

Más bancos y banquetas  
en las páginas 106 a 117



Ref. 306391